

 TECNOLÓGICO NACIONAL DE MÉXICO	TECNOLÓGICO NACIONAL DE MÉXICO Instituto Tecnológico de Chihuahua II	Código: ITCHII-PO-15	
	Procedimiento para Promoción Cultural y Deportiva	Revisión 0	
	Referencia a la Norma ISO 9001:2015 8.1,8.2.1,8.2.2	Página 1	

1. Propósito

Promover la participación en las actividades culturales y deportivas para contribuir a la formación integral del/la estudiante en el Instituto Tecnológico de Chihuahua II.

2. Alcance

Aplica a la Promoción de las Actividades Culturales y Deportivas del Instituto Tecnológico de Chihuahua II, coordinadas por el Departamento de Actividades Extraescolares.

3. Políticas de operación

3.1 Las actividades de Promoción de la Cultura y el Deporte en el Instituto Tecnológico de Chihuahua II, están encaminadas a fortalecer la formación integral de las/los estudiantes a través de su participación en las diferentes áreas.

3.2 El Instituto Tecnológico de Chihuahua II, establece que todos las/los Estudiantes tienen las mismas oportunidades de participar en cualquiera de las actividades de Promoción de la Cultura y el Deporte que se ofrecen en el Instituto, según su elección.

3.3 las actividades extraescolares complementarias serán de carácter obligatorio para todo el/la alumno (a) de primer ingreso (1er semestre) de no acreditarlo, podrá realizarlo en los siguientes semestres y se tendrá que acreditar para poder seguir los procedimientos requeridos para poder graduarse.

CONTROL DE EMISIÓN		
ELABORÓ	REVISÓ	AUTORIZÓ
LEF. Francisco Javier Alemán Escalante Jefe del Depto. de Actividades Extraescolares		Lic. Gabriel Salazar Hernández Director del Instituto Tecnológico de Chihuahua II
Firma:	Firma:	Firma:
11 de mayo de 2018	11 de mayo de 2018	11 de mayo de 2018

 <p>TECNOLÓGICO NACIONAL DE MÉXICO</p>	<p>TECNOLÓGICO NACIONAL DE MÉXICO Instituto Tecnológico de Chihuahua II</p>	<p>Código: ITCHII-PO-15</p>	
	<p>Procedimiento para Promoción Cultural y Deportiva</p>	<p>Revisión 0</p>	
	<p>Referencia a la Norma ISO 9001:2015 8.1,8.2.1,8.2.2</p>	<p>Página 2</p>	

4. Diagrama del procedimiento

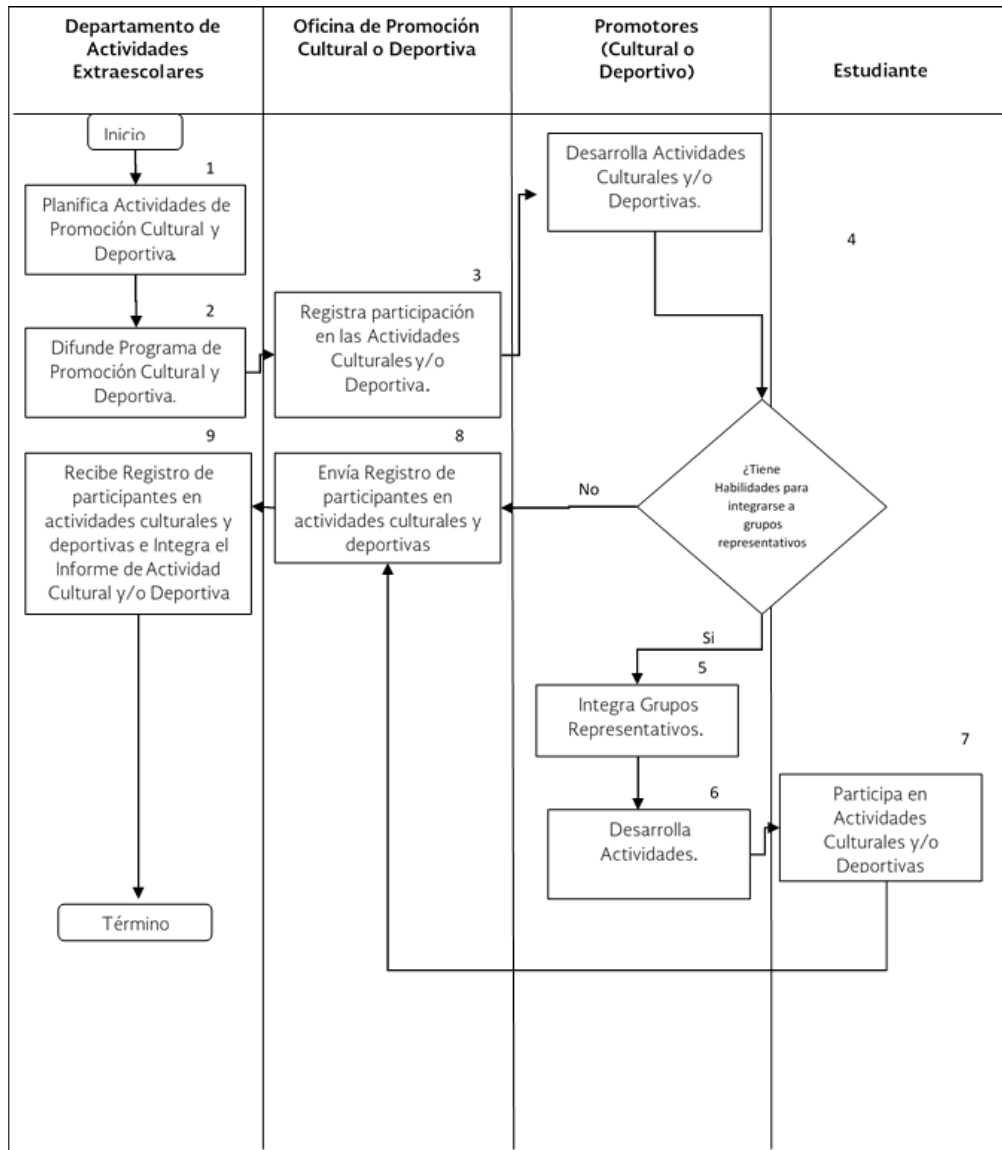

 <p>TECNOLÓGICO NACIONAL DE MÉXICO</p>	<p>TECNOLÓGICO NACIONAL DE MÉXICO Instituto Tecnológico de Chihuahua II</p>	<p>Código: ITCHII-PO-15</p>	
	<p>Procedimiento para Promoción Cultural y Deportiva</p>	<p>Revisión 0</p>	
	<p>Referencia a la Norma ISO 9001:2015 8.1,8.2.1,8.2.2</p>	<p>Página 3</p>	

5. Descripción del procedimiento.

Secuencia de etapas	Actividad	Responsable
1. Planifica actividades de Promoción Cultural y Deportiva.	1.1 Programa reuniones con los Jefes (as) de Oficina de Promoción Cultural y Deportiva. 1.2 Solicita fechas al TecNM (Tecnológico Nacional de México) de los eventos nacionales y a instancias públicas y privadas. 1.3 Elabora Programa de Actividades de Promoción de la Cultura y el Deporte.	Departamento de Actividades Extraescolares.
2. Difunde programa de Promoción de la Cultura y el Deporte.	2.1. En el curso de inducción da a conocer a las/los Estudiantes de nuevo ingreso, las actividades culturales y deportivas que ofrece el Instituto Tecnológico. 2.2. Da a conocer el programa a los departamentos de apoyo. 2.3. Elabora y difunde material impreso de los eventos programados.	Departamento de Actividades Extraescolares.
3. Registra a las/los Estudiantes en las actividades culturales y/o Deportivas.	3.1. Registra a los participantes con apoyo de los promotores, utilizando el formato de Registro de Participantes de Actividades Culturales y/o Deportivas en el SIEED (Sistema de Inscripción Electrónica para Eventos Deportivos) 3.2. Según sea el caso, la cédula de inscripción a eventos, se aplicará el formato que establezca la Institución u organismo que convoca. 3.3. Promueve la oferta de actividades Culturales y Deportivas ante los estudiantes del plantel. 3.4. Determina el número de Estudiantes por grupo de acuerdo a los horarios y espacios disponibles.	Oficinas de Promoción Cultural y Deportiva
4. Desarrolla Actividades	4.1 Desarrolla los trabajos según el Programa de Actividades Culturales y Deportivas.	Oficinas de Promoción Cultural y Deportiva

 <p>TECNOLÓGICO NACIONAL DE MÉXICO</p>	<p>TECNOLÓGICO NACIONAL DE MÉXICO Instituto Tecnológico de Chihuahua II</p>	<p>Código: ITCHII-PO-15</p>	
	<p>Procedimiento para Promoción Cultural y Deportiva</p>	<p>Revisión 0</p>	
	<p>Referencia a la Norma ISO 9001:2015 8.1,8.2.1,8.2.2</p>	<p>Página 4</p>	

Culturales y/o Deportivas	4.2 Identifica Estudiantes con Habilidades para integrarse a grupos representativos SI ir a paso 5 NO ir a paso 7	
5. Integra grupos representativos.	5.1 Integra a las/los estudiantes seleccionados en los grupos representativos del plantel.	Promotores de Cultura y Deporte
6. Desarrolla actividades.	6.1 Elabora y aplica programa de trabajo para Estudiantes seleccionados.	Promotores Cultural y Deportivo
7. Participa en actividades culturales.	7.1. El/la Estudiante participa en los eventos locales, regionales, nacionales o internacionales	Estudiante
8. Envía registro de participantes en actividades culturales y/o deportivas	8.1. Los jefes (as) de las Oficinas de Promoción Cultural y Deportiva envían el Registro de participantes de Actividades Culturales y/o Deportivas ITCHII-PO-15-01. 8.2. Sugiere al jefe (a) del Departamento lista de Estudiantes destacados para otorgar reconocimiento.	Oficinas de Promoción Cultural y Deportiva
9. Recibe Registro de participantes y elabora informe final de actividades Culturales y Deportivas.	9.1. Recaba información de los promotores culturales y Deportivos e integra el informe semestral de actividades culturales y/o deportivas ITCHII-PO-15-02 9.2 Entrega reconocimiento a Estudiantes destacados en las actividades extraescolares. 9.3. Analiza resultados	Jefe (a) de Depto. de Actividades Extraescolares

6. Documentos de referencia

Documentos
<p>Procedimiento Participación a eventos prenacionales y nacionales deportivo de los Institutos Tecnológicos.</p> <p>Documento del Festival Nacional de ARTE Y Cultura del TEC NM.</p>

 <p>TECNOLÓGICO NACIONAL DE MÉXICO</p>	<p>TECNOLÓGICO NACIONAL DE MÉXICO Instituto Tecnológico de Chihuahua II</p>	<p>Código: ITCHII-PO-15</p>	
	<p>Procedimiento para Promoción Cultural y Deportiva</p>	<p>Revisión 0</p>	
	<p>Referencia a la Norma ISO 9001:2015 8.1,8.2.1,8.2.2</p>	<p>Página 5</p>	

7.Registros

Registros	Tiempo de retención	Responsable de conservarlo	Código de Registro
Registro de participantes de Actividades Culturales y Deportivas	1 año	Departamento de Actividades Extraescolares	ITCHII-PO-15-01
Informe de Actividades Culturales y/o Deportivas	1 año	Departamento de Actividades Extraescolares	ITCHII-PO-15-02

8.Glosario

Estudiante seleccionado: Son todos aquellos Estudiantes inscritos en alguna actividad extraescolar y que ha demostrado un avance importante en conocimientos, habilidades y aptitudes en actividades extraescolares (culturales y/o deportivas).

Estudiante participante: Son todos aquellos Estudiantes que inician su participación en actividades extraescolares que aún no han recibido su Constancia de cumplimiento por el promotor.

Disciplina: Es toda actividad extraescolar que se desarrolla y promueve en el plantel.

Grupo representativo: Es aquel grupo de Estudiantes que se ha integrado para que representen al plantel en las actividades de la cultura.

Jefe (a) de Oficina: Es la persona con nombramiento de jefe (a) de oficina de promoción cultural, que se encarga de dar seguimiento a toda la actividad extraescolar dentro y fuera del plantel.

Promotor (a): Persona que da la instrucción y coordina a las/los Estudiantes con respecto a las actividades culturales.

9. Anexos

9.1 Formato de Registro de participantes en Culturales y Deportivas. ITCHII-PO-15-01

9.2 Informe de Actividades Culturales y/o Deportivas ITCHII-PO-15-02

 <p>TECNOLÓGICO NACIONAL DE MÉXICO</p>	<p>TECNOLÓGICO NACIONAL DE MÉXICO Instituto Tecnológico de Chihuahua II</p>	<p>Código: ITCHII-PO-15</p>	
	<p>Procedimiento para Promoción Cultural y Deportiva</p>	<p>Revisión 0</p>	
	<p>Referencia a la Norma ISO 9001:2015 8.1,8.2.1,8.2.2</p>	<p>Página 6</p>	

10. Cambios de esta versión

Número de revisión	Fecha de actualización	Descripción del cambio
0	Mayo 2018	Documento Original